

PLAN RDC

Maître d'ouvrage:	Maitrise d'oeuvre:	Intitulé du Projet:	Document:	Phase:	Date :
				PRO	Jun 2017
				Index:	Ech :
				A	1 : 75
		Plan RDC - CVC/VMC/PLOMBERIE		N° : CVC01	
				PRO	

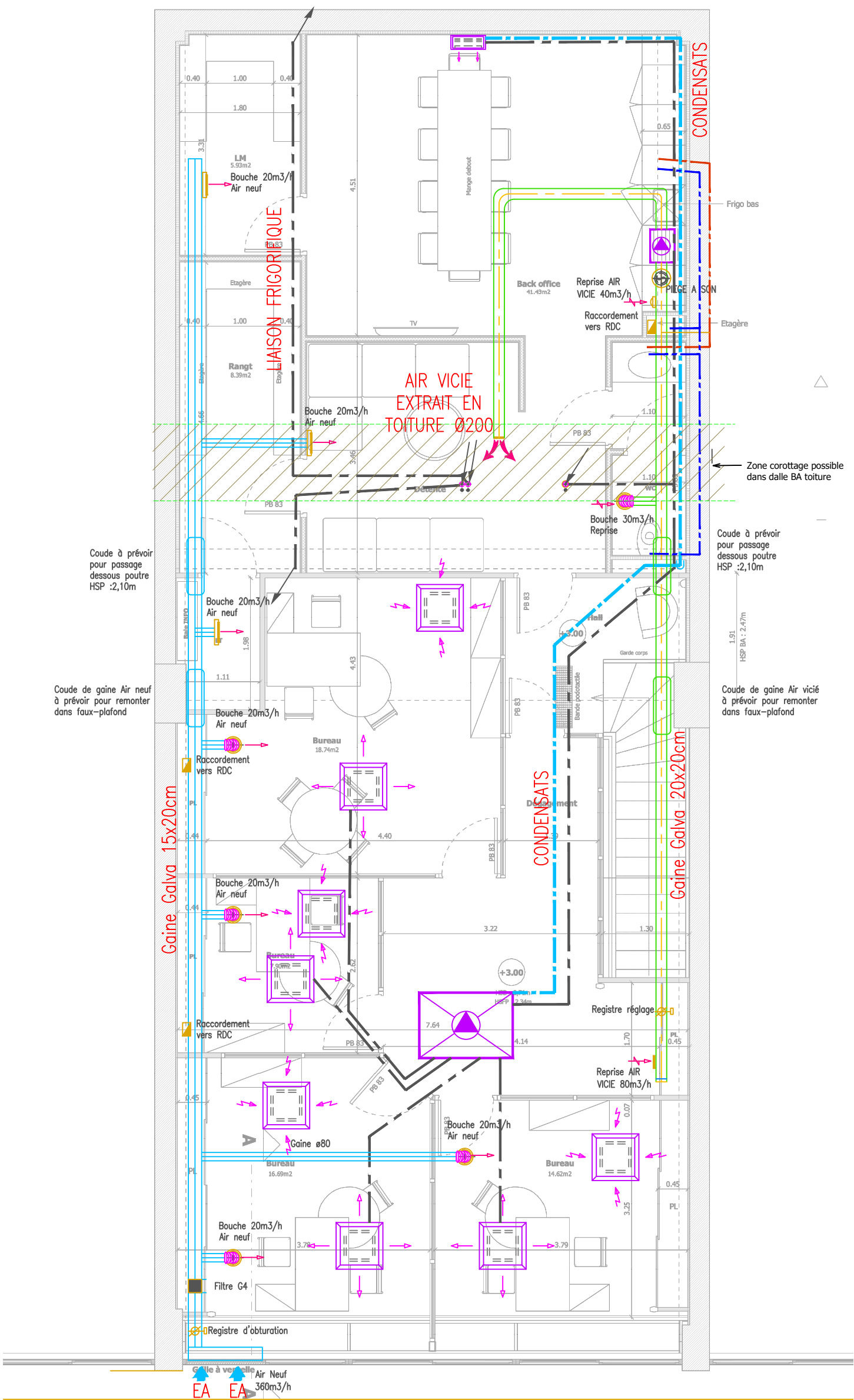

PLAN R+1

Maître d'ouvrage:	Place Besagne Bât A 83000 Toulon	Maîtrise d'oeuvre: IMPACT AGENCEMENT tél : +33 (0)6.76.69.15.54 BET STRUCTURE MODUO tél : +33 (0)3.28.76.14.00 BET FLUIDES PH BOTELLA tél : +33 (0)6.28.34.53.25 BET CFO/CFA DBA tél : +33 (0)6.86.80.71.47	Intitulé du Projet: Aménagement Agence Bancaire et Prêt sur Gages du Crédit Municipal PUGET-SUR-ARGENS Espace Vernède 6, Route Des Vernèdes 83480 PUGET SUR ARGENS	Document: Plan R+1 - CVC/VMC/PLOMBERIE	Phase:	PRO	Date :	29/06/2017		
					Ech :		1 : 75			
							Indice:	A		
							N° :		CVC02	